

BESTUHLUNGS- UND RETTUNGSWEGEPLAN

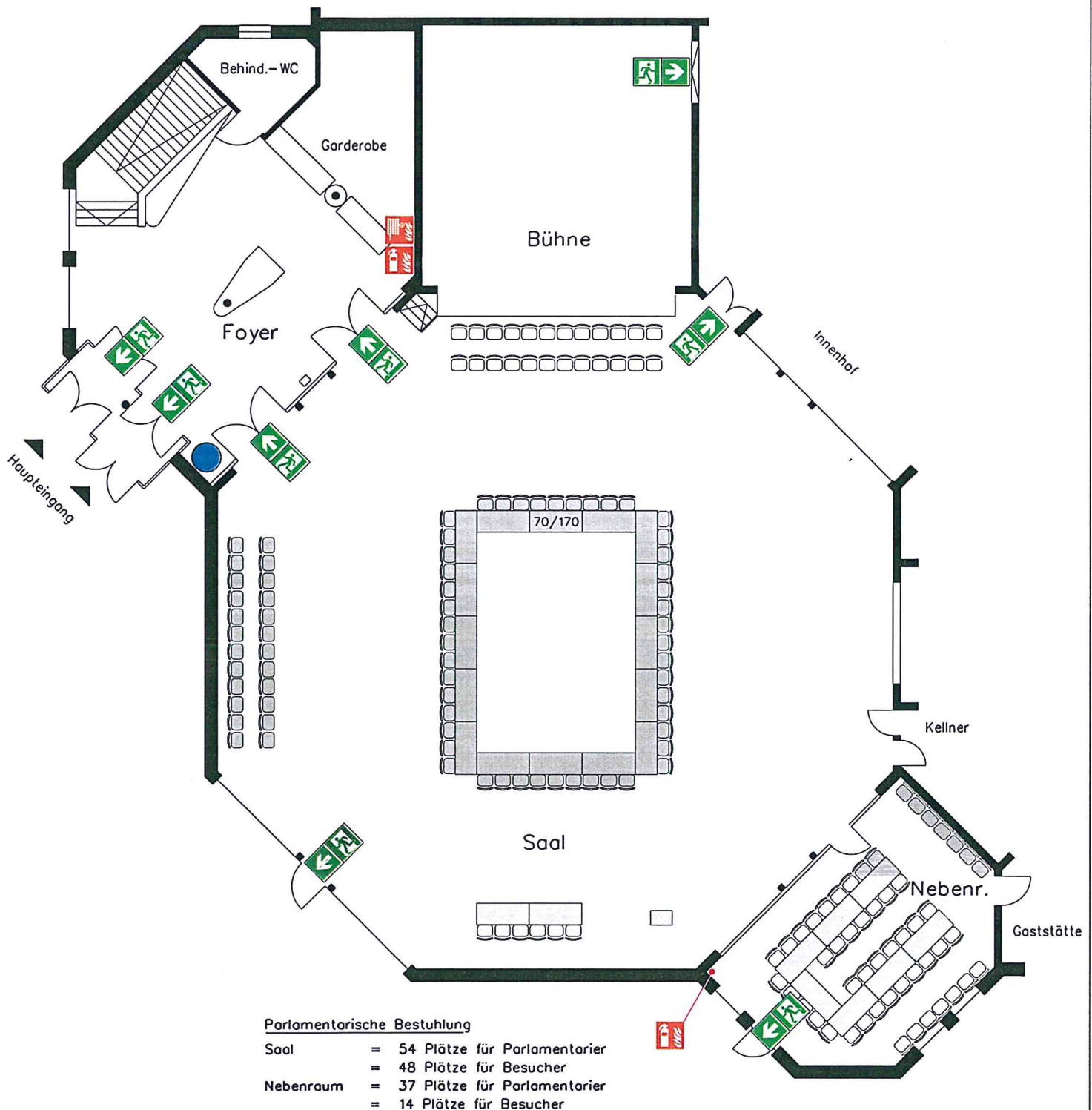

Bestuhlungsart: Parlamentarische Bestuhlung

Legende

- | | | | |
|--|--------------|--|-----------------------------------|
| | Standort | | Notausgang mit Richtungsangabe |
| | Feuerlöscher | | Rettungsweg |
| | Wandhydrant | | Platz für einen Rollstuhlbewerber |

BESTUHLUNGSPLAN

Parlamentarische Bestuhlung

Adolf - Reichwein - Halle

Rosbach v. d. Höhe

Stand: April 2013 Plan-Nr.: 07 M. 1:125

Planersteller:

Büro von der Heid GbR, Architekten-Statiker-Sachverständige
63667 Nidda, Tel. 06043/2470, E-Mail: info@von-der-heid.de



BESTUHLUNGS- UND RETTUNGSWEGEPLAN

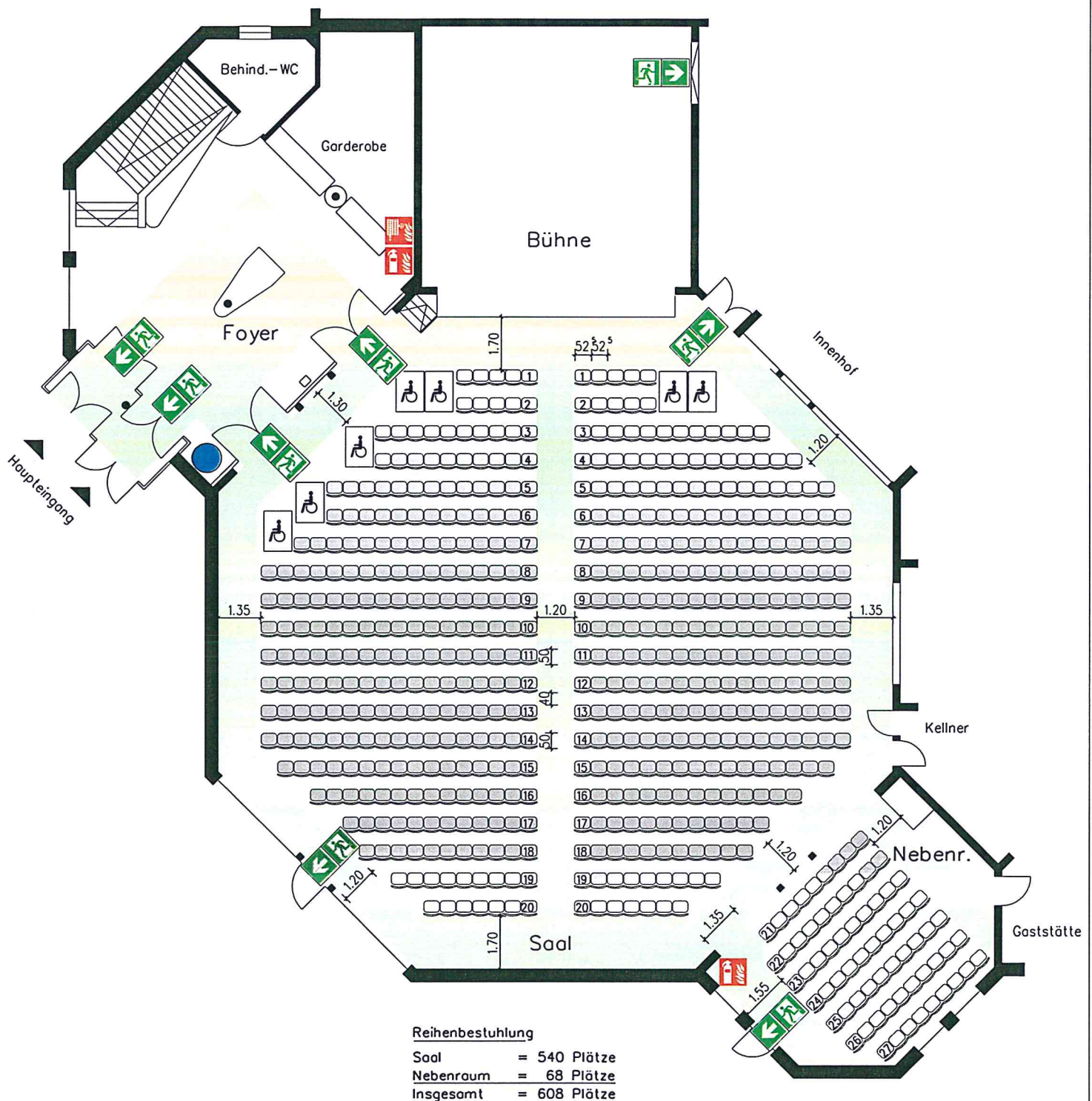

Bestuhlungsart: Reihenbestuhlung

Legende

- | | | | |
|--|--------------|--|-----------------------------------|
| | Standort | | Notausgang mit Richtungsangabe |
| | Feuerlöscher | | Rettungsweg |
| | Wandhydrant | | Platz für einen Rollstuhlbenutzer |

BESTUHLUNGSPLAN

Reihenbestuhlung

Adolf - Reichwein - Halle

Rosbach v. d. Höhe

Stand: April 2013 Plan-Nr.: 02 M. 1:125

Planersteller:

Büro von der Heid GbR, Architekten-Statiker-Sachverständige
63667 Nidda, Tel. 06043/2470, E-Mail: info@von-der-heid.de



BESTUHLUNGS- UND RETTUNGSWEGEPLAN

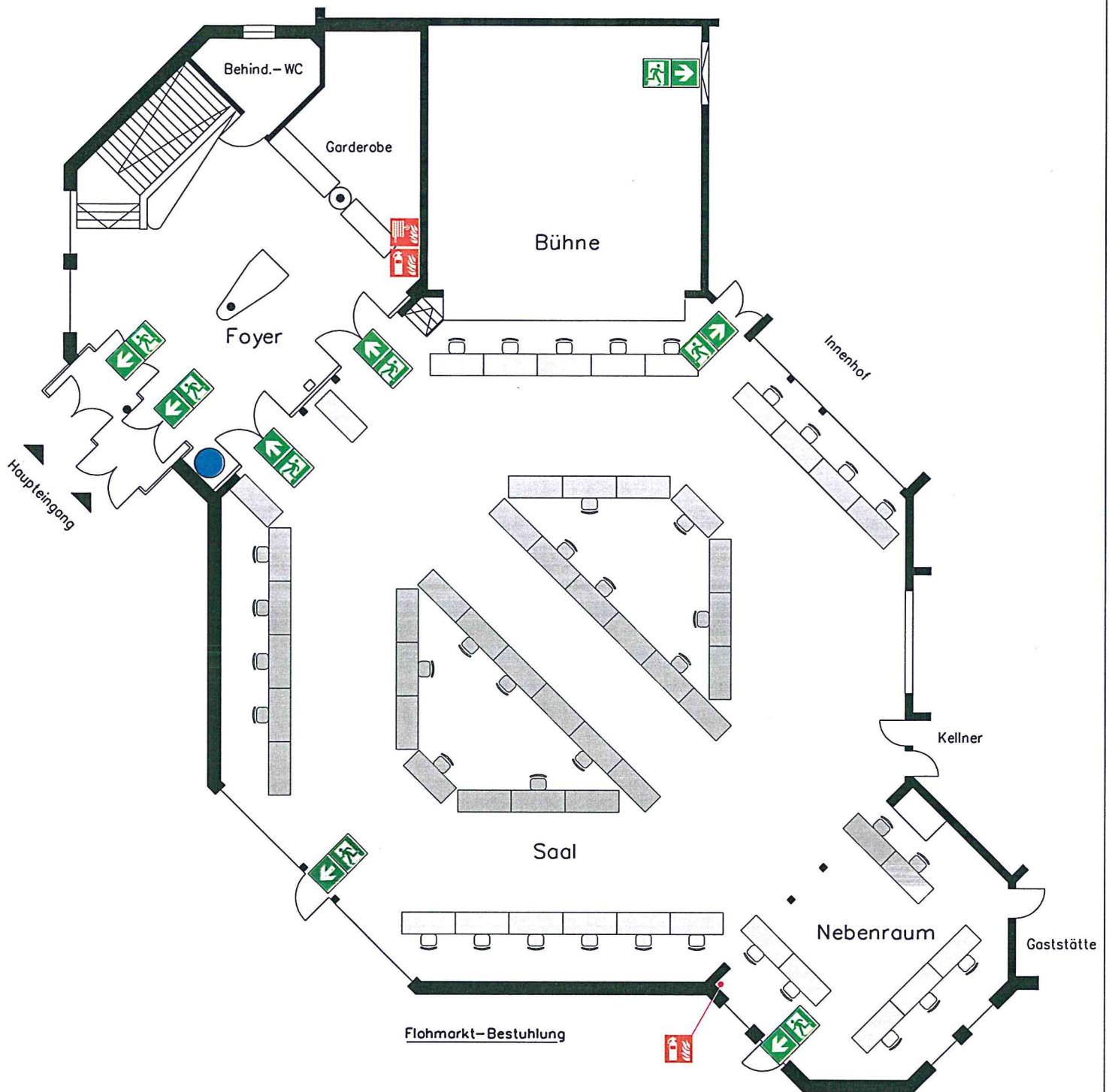

Bestuhlungsart: Flohmarkt - Bestuhlung

Legende

- | | | | |
|---|--------------|---|-----------------------------------|
|  | Standort |  | Notausgang mit Richtungsangabe |
|  | Feuerlöscher |  | Rettungsweg |
|  | Wandhydrant |  | Platz für einen Rollstuhlbenutzer |

BESTUHLUNGSPLAN

Flohmarkt - Bestuhlung

Adolf - Reichwein - Halle

Rosbach v. d. Höhe

Stand:

April 2013

Plan-Nr.: 08

M. 1:125

Planersteller:

Büro von der Heid GbR, Architekten-Statiker-Sachverständige
63667 Nidda, Tel.06043/2470, E-Mail: info@von-der-heid.de



BESTUHLUNGS- UND RETTUNGSWEGEPLAN

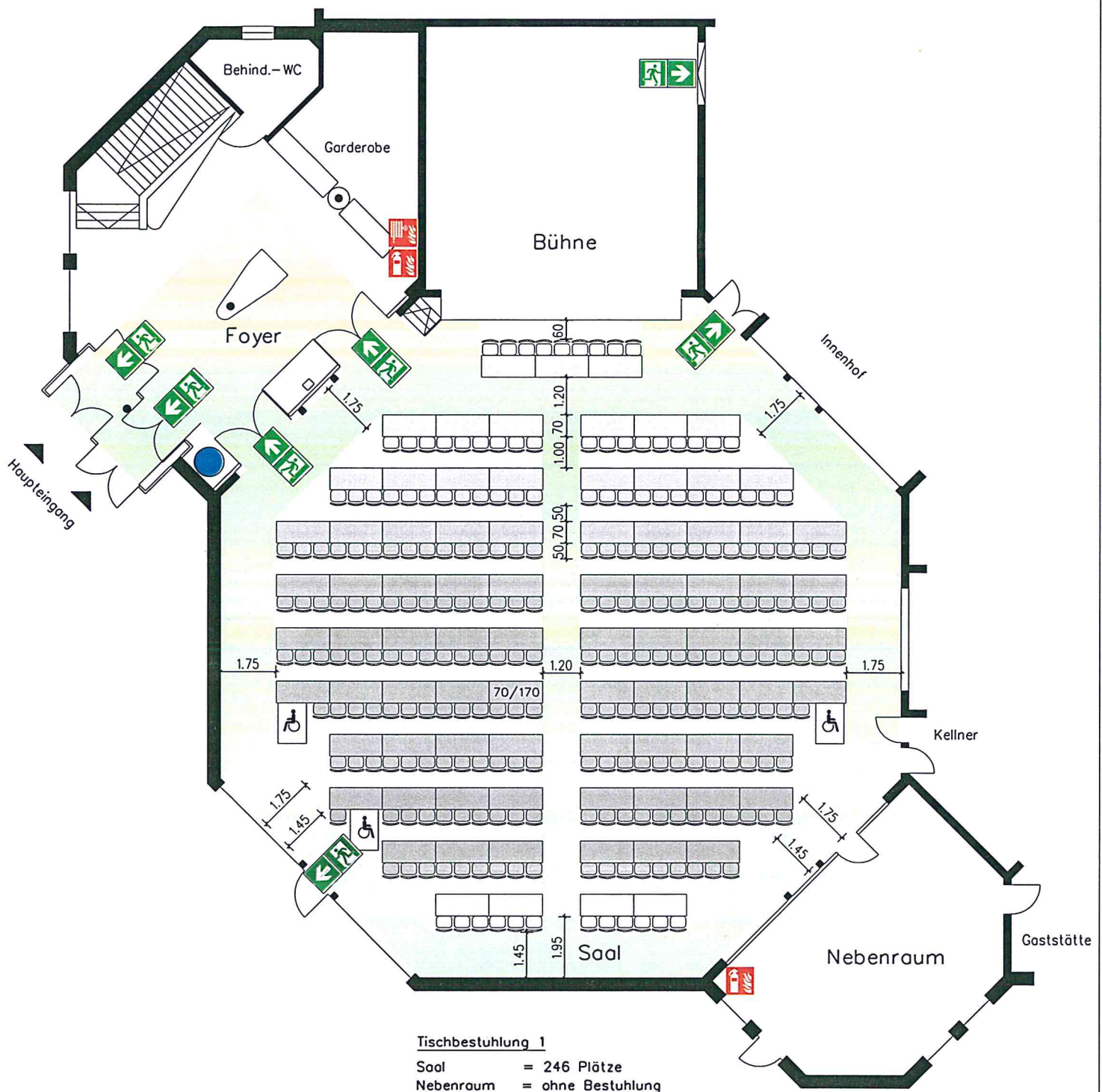

Bestuhlungsart: Tischbestuhlung

Legende

- | | | | |
|--|--------------|--|---------------------------------|
| | Standort | | Notausgang mit Richtungsangabe |
| | Feuerlöscher | | Rettungsweg |
| | Wandhydrant | | Platz für einen Rollstuhlfahrer |

BESTUHLUNGSPLAN

Tischbestuhlung 1

Adolf - Reichwein - Halle

Rosbach v. d. Höhe

Stand: April 2013 Plan-Nr.: 03 M. 1:125

Planersteller:

Büro von der Heid GbR, Architekten-Statiker-Sachverständige
63667 Nidda, Tel. 06043/2470, E-Mail: info@von-der-heid.de



BESTUHLUNGS- UND RETTUNGSWEGEPLAN

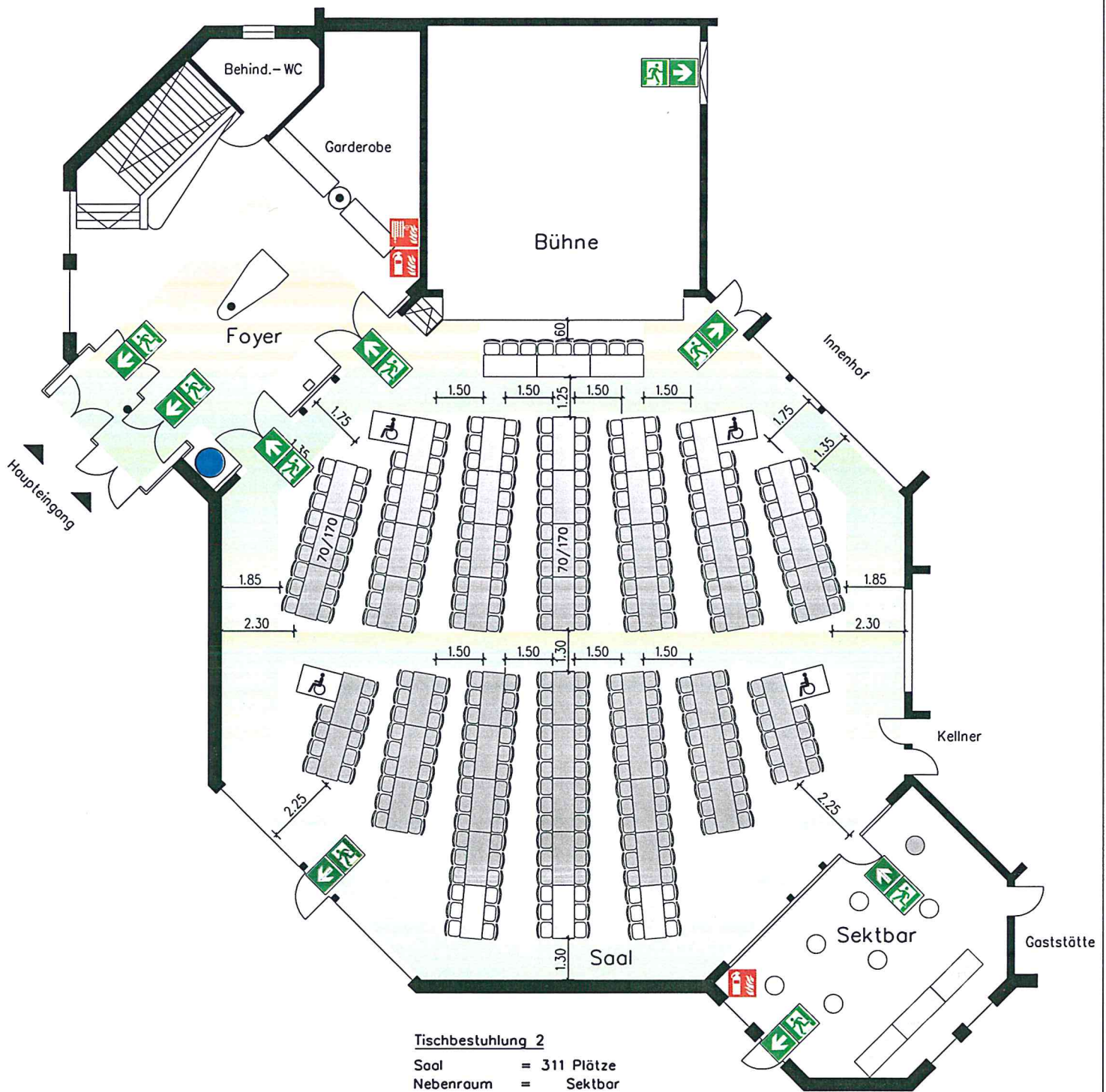

Bestuhlungsart: Tischbestuhlung

Legende

- | | | | |
|--|--------------|--|--------------------------------------|
| | Standort | | Notausgang mit
Richtungsangabe |
| | Feuerlöscher | | Rettungsweg |
| | Wandhydrant | | Platz für einen
Rollstuhlbenutzer |

BESTUHLUNGSPLAN

Tischbestuhlung 2

Adolf - Reichwein - Halle

Rosbach v. d. Höhe

Stand: April 2013 Plan-Nr.: 04 M. 1:125

Planersteller:

Büro von der Heid GbR, Architekten-Stolker-Sachverständige
63667 Nidda, Tel. 06043/2470, E-Mail: info@von-der-heid.de



BESTUHLUNGS- UND RETTUNGSWEGEPLAN



Bestuhlungsart: Tischbestuhlung

Legende

- | | | | |
|--|--------------|--|---------------------------------|
| | Standort | | Notausgang mit Richtungsangabe |
| | Feuerlöscher | | Rettungsweg |
| | Wandhydrant | | Platz für einen Rollstuhlfahrer |

BESTUHLUNGSPLAN

Tischbestuhlung 3

Adolf - Reichwein - Halle

Rosbach v. d. Höhe

Stand: April 2013 Plan-Nr.: 05 M. 1:125

Planersteller:

Büro von der Heid GbR, Architekten-Stolker-Sachverständige
63667 Nidda, Tel.06043/2470, E-Mail: info@von-der-heid.de



BESTUHLUNGS- UND RETTUNGSWEGEPLAN

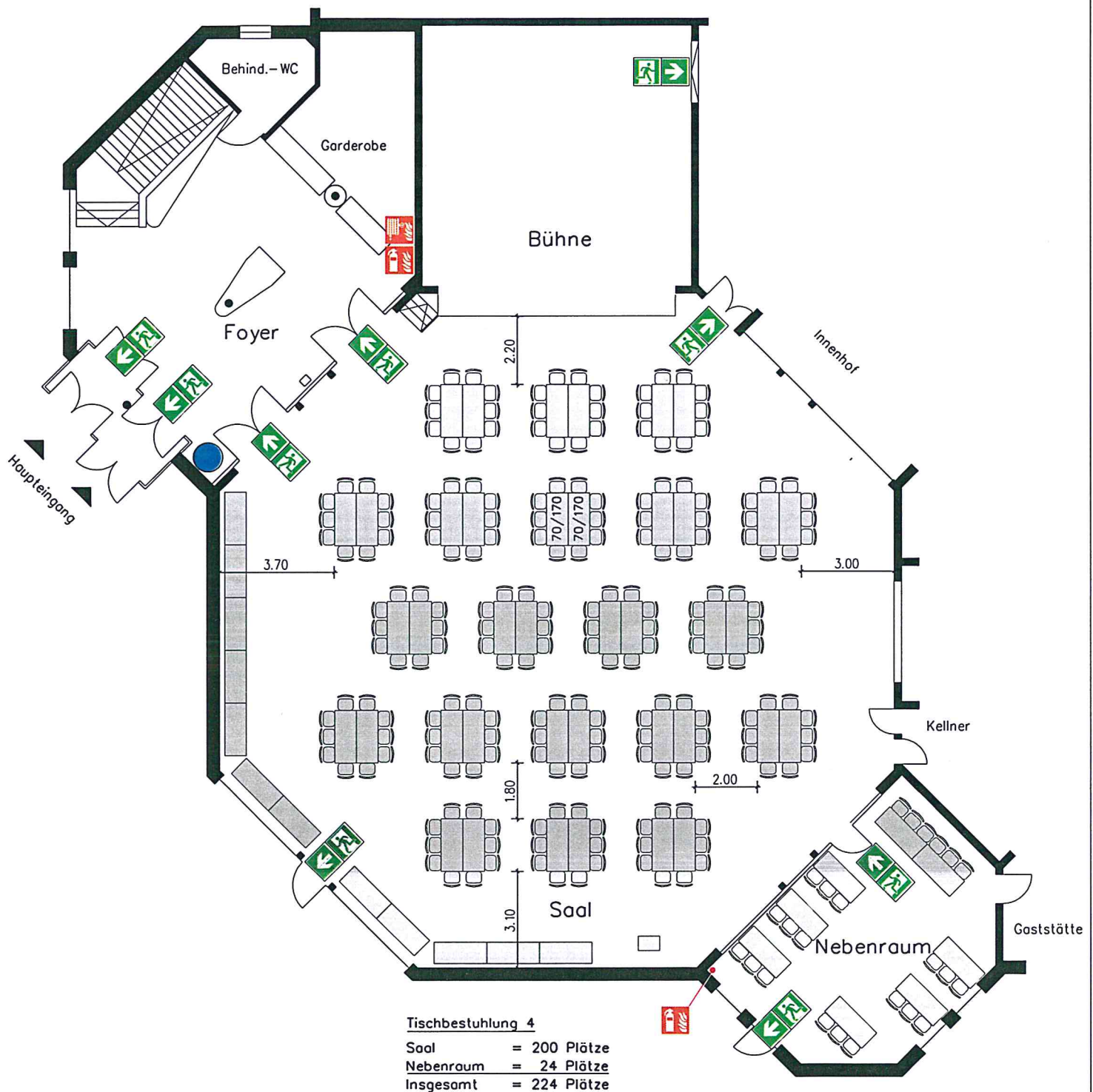

Bestuhlungsart: Tischbestuhlung

Legende

- | | | | |
|--|--------------|--|-----------------------------------|
| | Standort | | Notausgang mit Richtungsangabe |
| | Feuerlöscher | | Rettungsweg |
| | Wandhydrant | | Platz für einen Rollstuhlbenutzer |

BESTUHLUNGSPLAN

Tischbestuhlung 4

Adolf - Reichwein - Halle

Rosbach v. d. Höhe

Stand: April 2013 Plan-Nr.: 06 M. 1:125

Planersteller:

Büro von der Heid GbR, Architekten-Statiker-Sachverständige
63667 Nidda, Tel. 06043/2470, E-Mail: info@von-der-heid.de

